Fenster geschlossen !

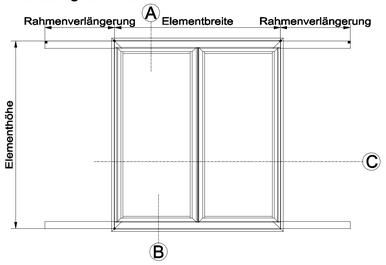


Fenster offen !

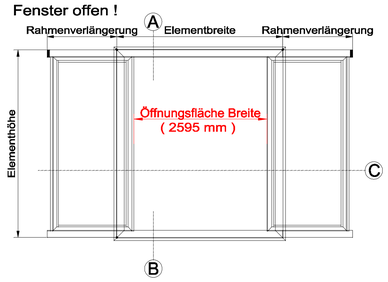


## SCHNITT A-B

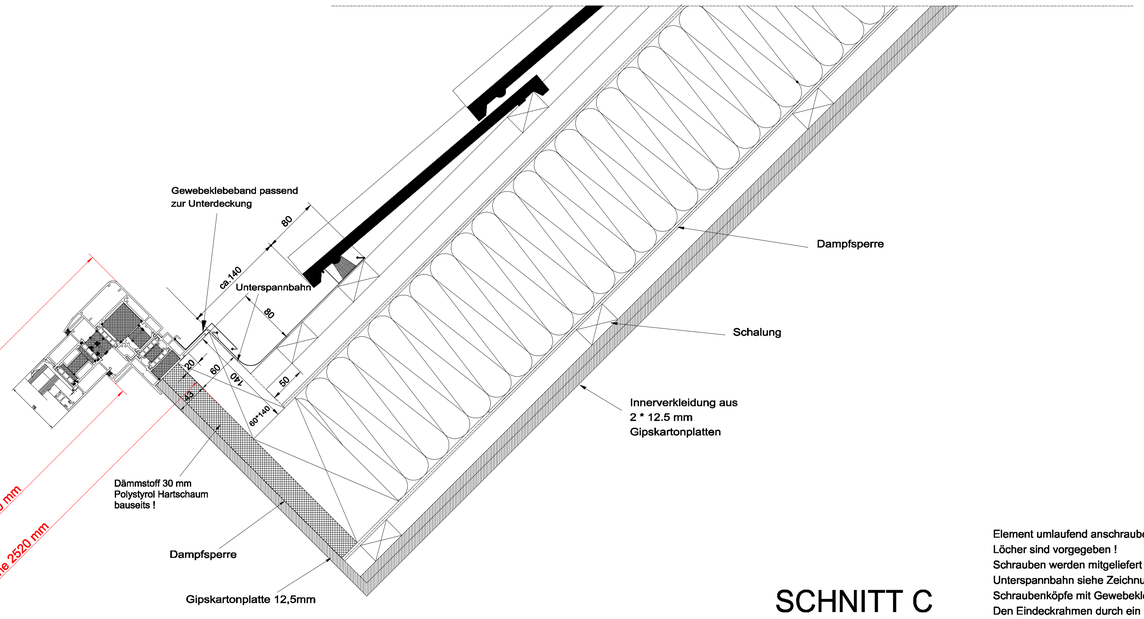


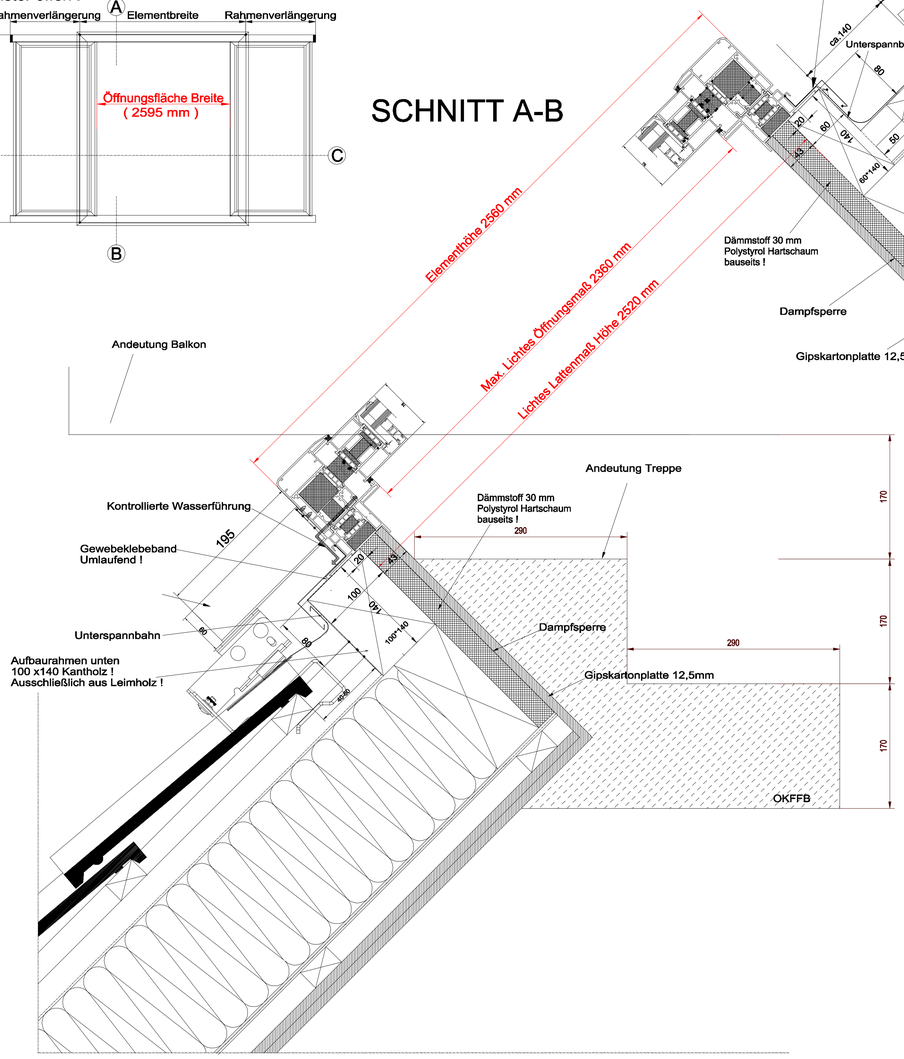


## SCHNITT C

Element umlaufend anschrauben !
Löcher sind vorgegeben !
Schrauben werden mitgeliefert !
Unterspannbahn siehe Zeichnung bis Innenkante Aufbaurahmen ausführen !
Schraubenköpfe mit Gewebeklebeband abdichten !
Den Eindeckrahmen durch ein Gewebeklebeband
mit dem Fensterflansch verbinden !

Seitlich und Oben Aufbaurahmen aus
60/140 mm Kantholz ! Ausschließlich aus Leimholz !

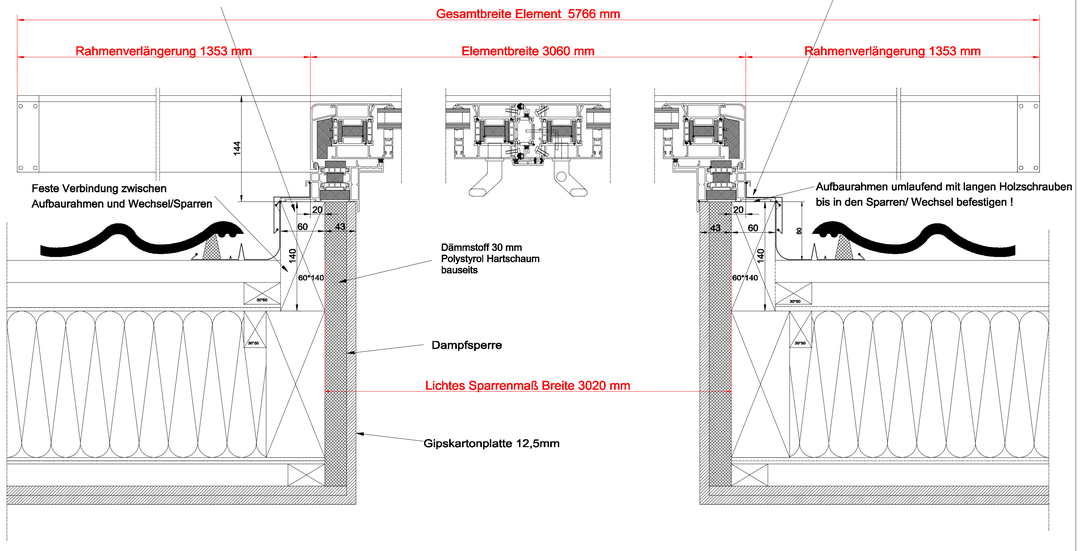



LIDEKO

Fa. Amelingmeyer Metallbau GmbH
Leyer Str. 150
49076 Osnabrück

Tel. 0541 91067-0
Fax. 0541 127540


Schnitte Serie Premium BS
Flache Welle / Ziegel!

01.02.2019

Vertikalschnitt u.
Horizontalschnitt